Dzjikamalaya



Info editie

2026/2027

Inhoudsopgave

Redaksjeneel **3**
Belangrijke gegevens **4**
Wat mag u van ons verwachten? **5**
Wist u dat.....? **7**
Contributie Inning 2026-2027 ..... **9**
Afscheid **10**
Welkom **10**
De Insignes **11**
Het uniform **12**
PETman – Inzamelen blikjes en petflessen **13**
Sponsorkliks **14**
Zomerkampen 2027 ..... **15**
Vragen of klachten? **16**
Kader 2026-2027: **16**
Algemene bagagelijst **19**
Bevers **21**
Junior Welpen **24**
Senior Welpen **27**
Hobbits & Idris **28**
Ambiorix **30**
Explorers **32**
Club van 50 ..... **35**
Algemene Agenda **36**

Redaksjeneel

Wat hebben we jullie allemaal gemist! Zes weken lang zonder scouting is voor niemand uit te houden natuurlijk, maar gelukkig zijn we weer goed van start. En een nieuw scoutingjaar, dat betekent natuurlijk ook weer een nieuwe Dzjikamalaya!! Wij zijn in ieder geval weer super blij om terug te zijn en weer voor jullie te mogen schrijven.

Voor de mensen die zich afvragen wat dit mooie groene boekje in hun handen is, dit is de Dzjikamalaya (of in het kort, de Dzjik). In dit boekje vinden jullie alle informatie die jullie nodig hebben om goed het nieuwe scoutingjaar in te gaan. Zo staan er verhalen van alle speltakken in, om zo een beter beeld te krijgen van wat voor coole activiteiten er allemaal gedaan worden. Verder kun je hier ook alle praktische info vinden over alles wat met VKG te maken heeft!

Voor wie ons niet kent, zijn wij Timo en Noah en wij schrijven nu al een aantal jaar de Dzjik voor jullie. We hopen dat jullie weer kunnen lachen, gieren, brullen, en wellicht zelfs een klein vreugde traantje laten om deze nieuwe editie van dit welbefaamde VKG boekje. Wij wensen je in ieder geval heel veel leesplezier!

Met Dzjikamalayele groetjes,
Dzjikamalaya, Dzji(k)! Dzjikamalaya, Dzji(k)! Dzjikamalaya, Dzji(k) hay!

Namens de Dzjik-redactie,
Timo en Noah

Belangrijke gegevens

Groepsvoorzitter	Fred Rekko
voorzitter@scouting-vkg.nl	
Groepsbegeleiding	Rianne Boumans
groepsbegeleiding@scouting-vkg.nl	TIny Daemen
	Marloes Hallers
	Judith Pelzers
Secretariaat	Pim Kusters
secretaris@scouting-vkg.nl	
Penningmeester, Contributie & ledenadministratie	Wilma Heijnen
penningmeester@scouting-vkg.nl	

Bankrekening Scoutinggroep Verkenners Kluis Geleen:
IBAN NL62RABO0130508365

Gebouwbeheer	vacature
gebouwbeheer@scouting-vkg.nl	
T-shirts en insignes	Janneke Kurver
Groepsblad	Timo Zeelen
dzjikamalaya@scouting-vkg.nl	Noah de Jager
Internetpagina	Mylan van Duuren
website@scouting-vkg.nl	
Club van 50	Björn Prevaas
clubvan50@scouting-vkg.nl	

scoutinggebouw "HK" te Lijsterstraat 16
✆ 046-4759600
www.scouting-vkg.nl

Wat mag u van ons verwachten?

Zoals u weet, is VKG een vorm van jeugd- en jongerenwerk, waarin jongens en meisjes spelenderwijs de mogelijkheden van zichzelf en van hun omgeving leren ontdekken. VKG stelt zich dus ten doel om jongens en meisjes een plezierige beleving van de vrije tijd te bieden, waardoor een bijdrage wordt geleverd aan de vorming van hun persoonlijkheid.
Iedere week staan daarvoor ongeveer 30 jongeren klaar om leiding te geven aan de invulling van de programma´s en kampen. Zij zien er op toe dat dit geheel goed en gedisciplineerd verloopt.

De vaardigheden die ze daarbij nodig hebben, doen ze op in trainingen en cursussen die speciaal daarvoor zijn ontworpen door Scouting Nederland en haar regionale steunpunten. Ze worden daarop beoordeeld en achteraf vinden door de praktijkbegeleider gesprekken plaats met de deelnemers. Het geheel heeft derhalve niet een vrijblijvend karakter.
Daarnaast vindt er regelmatig overleg plaats tussen teamleiders en groepsbegeleiding over leiding draaien en daarin is uiteraard ook veel aandacht voor de kinderen.
Ouders mogen al met al dus verwachten dat er een goed voorbereid team klaarstaat voor hun kinderen.

Ofschoon de cursussen en trainingen ook een aantal pedagogische elementen bevatten, wil dat niet zeggen dat leid(st)ers kunnen voldoen aan alle verwachtingen die ouders soms hebben.
Soms worden leid(st)ers geconfronteerd met verwachtingen van ouders die te hoog gespannen zijn en die de leiding redelijkerwijs niet waar kan maken. Scouting staat open voor iedereen en het ledenbestand vormt min of meer een afspiegeling van de samenleving. Er zijn kinderen bij, wier gedrag wat meer aandacht nodig heeft dan gemiddeld. Dat is op zich niet erg. Er kan zoveel mogelijk rekening mee worden gehouden, maar nogmaals : **leiders zijn op de eerste plaats enthousiaste vrijwilligers en geen beroepspedagogen.**

Wat wel mag worden verwacht, is dat kinderen altijd terecht kunnen bij de leiding met zaken die hun gemoedstoestand en hun beleving van scouting aangaan en dat leiding klaarstaat als een kind

medicatie of medische hulp nodig heeft. U mag er voorts op vertrouwen dat leiding serieus omgaat met heimwee bij kampen en met pesten. En dat zij een zorgvuldige afweging maakt als een kind op het punt staat wel/niet van speltak te wisselen.

En tot slot nog dit :

- Scouting is een hobby met activiteiten die soms een beperkt risico inhouden. Dit betekent dat kinderen wel eens thuis kunnen komen met een schram of een blauwe plek. Hoewel de veiligheid van de kinderen op de eerste plaats staat, kan zoiets toch gebeuren. Dit heeft niks te maken met onkunde van de leiding, maar met het avontuurlijke van het scoutingspel.

- Op kamp komt het regelmatig voor dat spullen van kinderen kwijtraken of kapot gaan. De leiding kan niet overal tegelijk zijn en de spullen van kinderen 24 uur per dag in de gaten houden. Zeker bij de oudere speltakken mag er van de kinderen een eigen verantwoordelijkheid worden verwacht m.b.t. hun eigen spullen. De leiding zal de kinderen regelmatig op het hart drukken van andermans spullen af te blijven of er respectvol mee om te gaan. Waar mogelijk probeert de leiding de dader van (opzettelijk) kapot maken van spullen te achterhalen, maar het is geen rechercheteam. Ze doen hun best, maar de veiligheid en het plezier van de kinderen staan voorop, materiële zaken komen daar achteraan.

We gaan er van uit dat u met bovenstaande voldoende bent geïnformeerd. Mocht u omtrent dit onderwerp nog nadere informatie willen hebben, dan kunt u zich altijd wenden tot iemand van het bestuur.
Bestuur Scouting VKG
bestuur@scouting-vkg.nl

Wist u dat……?

Onder dit hoofdstukje willen we graag een aantal **huisregels van VKG** onder uw aandacht brengen.
VKG is een scoutinggroep. En met ruim 150 leden ook een gróte groep. Wellicht kunt u zich voorstellen dat een aantal regels en afspraken nodig zijn, willen we alles zo lekker en soepel mogelijk laten verlopen. Wat wij van u als ouders verwachten, hebben we op een rijtje gezet. Wist u dat.....

- tijdens het wekelijkse programma en alle andere activiteiten met de groep, uw kind het uniform aan heeft: uniformblouse of VKG T-shirt, das met dasring, blauwe broek. Stevige schoenen, géén sandalen.
- afmelden voor een programma graag zo ver mogelijk van te voren en ook door u zelf dient te gebeuren, dus niet door uw zoon of dochter.
- we verwachten dat u ervoor zorgt dat uw kind aan zoveel mogelijk activiteiten mee kan doen, niet alleen de wekelijkse programma's maar ook de bijzondere activiteiten, de weekenden en kampen.
- tijdens de schoolvakanties wij gewoon doorgaan met onze wekelijkse programma's. Alleen tussen Kerst en Nieuwjaar en in de zomervakantie nemen we even een pauze.
- Wanneer u uw privévakantie in de eerste week van de zomervakantie (van de basisscholen) plant, uw kind dan het hoogtepunt van het scoutingjaar mist: het zomerkamp.
- wij erop rekenen dat uw kind van begin tot eind aan de programma's en kampen deelneemt. Zwemlessen, sportwedstrijden e.d. daarom niet tijdens programmatijden!
- bij 3 x achter elkaar onafgemeld wegblijven, het lidmaatschap bij VKG beëindigd zal worden.
- we niet willen hebben dat tijdens programma's, bivak en kampen de kinderen drinken bij zich hebben waar alcohol of hoge doses suikers en cafeïne in zitten.

Alcoholhoudende dranken en energydrinks blijven dus thuis!

- tijdens bivak en kampen alleen eenpersoonsluchtbedden toegestaan zijn. Geeft u daarom geen veldbedje of stretcher mee.
- we tijdens de programma's en alle andere activiteiten geen GSM's willen zien of horen. Uitgezonderd bepaalde momenten bij de Scouts en Explorers, als de leiding daarvoor toestemming gegeven heeft.
- dit ook voor trackers geldt!
- wij als vereniging niet aansprakelijk gesteld kunnen worden voor schade aan of verlies van persoonlijke eigendommen.
- de contributie in drie termijnen geïnd wordt: begin oktober, begin januari en begin mei.
- het VKG T-shirt exclusief voor VKG gemaakt wordt en dus alleen op bestelling bij ons verkrijgbaar is. Hiervoor is er in de maand januari een pas- en bestelmoment.
- dit VKG T-shirt overigens niet verplicht is. Andere T-shirts echter, worden níet als uniform beschouwd.
- de Dzjikamalaya en de Nieuwsbrieven een belangrijk communicatiemiddel met ouders zijn. Leest u daarom elke uitgave aandachtig en gooit u ze niet meteen bij het oud papier!
- wanneer u vragen of problemen heeft, u hiermee ten alle tijden bij de teamleiding terecht kunt.
- wij het helemaal niet leuk vinden wanneer de beste stuurlui aan wal blijven staan.
- wij dus altijd openstaan voor ideeën of suggesties om activiteiten en programma's leuker, gezelliger of spannender te maken.
- we een website hebben die boordevol informatie staat en daarom meer dan de moeite waard is om aan uw favorieten toe te voegen: https://scouting-vkg.nl

Contributie 2026-2027

In onderstaand overzicht vindt u de contributiebedragen voor het lopende seizoen 2026-2027.
In de contributie zijn alle kampen en activiteiten inbegrepen, dus ook de bijdrage voor het zomerkamp en de bijdrage voor de weekenden en/of bivakken.
Het is mogelijk dat er voor speciale (programma) activiteiten nog een kleine bijdrage gevraagd wordt.
De contributie wordt via automatische incasso geïnd, waarvoor u als ouders bij aanvang van het lidmaatschap een machtiging heeft verleend.
Het jaarbedrag zal in 3 gelijke delen geïncasseerd worden: begin oktober, begin januari en begin mei. Bij beëindiging van het lidmaatschap wordt betaalde contributie niet gerestitueerd.
Indien u vragen heeft over de contributie of de inning ervan, kunt u contact opnemen met Wilma Heijnen, onze groepspenningmeester.
Bij voorkeur via e-mail: penningmeester@scouting-vkg.nl

Speltak		**Contributie bedrag**	**inning**
Bevers	Grummelkes	**€ 123,-**	3 x € 41,-
Welpen	Pamara	**€ 249,-**	3 x € 83,-
Welpen	Eburonen	**€ 249,-**	3 x € 83,-
Welpen	Maori	**€ 273,-**	3 x € 91,-
Welpen	Sunici	**€ 273,-**	3 x € 91,-
Scouts	Hobbits & Idris	**€ 303,-**	3 x € 101,-
Scouts	Ambiorix	**€ 330,-**	3 x € 110,-
Explorers	Afdeling 143	**€ 330,-**	3 x € 110,-
Roverscouts	Guy de Larigaudistam	**€ 330,-**	3 x € 110,-

Afscheid

Helaas stoppen zo nu en dan ook wat actieve kaderleden bij VKG. Van de mensen die afgelopen jaar / jaren actief waren bij het kader, hebben we dit jaar afscheid genomen van de volgende personen:

Bevers:	Loes Jacobs
Welpen:	Jill Alders, Dyanne Caubo
Plusscouts:	Sonja Verstappen, Josje Wackers
	Laura Laumen
Groepsbegeleiding:	Stijn Verlinden
Algemene ondersteuning:	Jos Hamers, Stef Bisschops

Welkom



Gelukkig hebben we in de loop van het afgelopen scoutingseizoen en recent ook weer een aantal nieuwe mensen bij het kader mogen verwelkomen. We hopen van harte dat ze nog lang als kaderlid aan VKG verbonden blijven.

Groepsbegeleiding:	Judith Pelzers
Praktijkbegeleiding:	Rianne Boumans
Welpen:	Bram Storcken
Hulpleiding welpen:	Imke Wierikx

De Insignes

Van de benodigde insignes voor op de uniformblouse ontvangen de kinderen een aantal insignes van de vereniging:

Het verenigingsbandje:



Het speltakbandje:



Het hamertje voor op de das:



De volgende insignes dienen zelf aangeschaft te worden, samen met de scouting blouse en das. Deze zijn verkrijgbaar bij de Scoutshop in Sittard
https://www.facebook.com/profile.php?id=61565418607899

Regio Westelijke Mijnstreek:



Speltakteken:



De Franse lelie:



Het uniform

Je onderscheidt je als scoutinggroep van andere groepen, onder meer door het dragen van een uniform. We gaan er dan ook van uit dat bij **alle activiteiten** onze leden het scouting uniform dragen. Een correct uniform bestaat bij VKG uit een **uniformblouse** of een **VKG T-shirt** met **das** en een **blauwe spijkerbroek**.



Voor nieuwe uniformen en dassen kunt u terecht bij de **Scoutshop in Sittard**. Zie voor adresgegevens en actuele openingstijden:
https://www.google.com/search?sourceid=chrome&q=openingstijden+scoutshop+limburg of
https://www.facebook.com/profile.php?id=61565418607899

Het VKG T-shirt kan één keer per jaar besteld worden via de vereniging.
Dit moment valt in de maand januari. Te zijner tijd ontvangt u meer informatie over het pas- en bestelmoment.
Het bestelmoment is beperkt tot één keer per jaar om de kosten zo laag mogelijk te houden. Te late bestellingen kunnen helaas niet meer worden verwerkt.

PETman – Inzamelen blikjes en petflessen



Op het bordes van ons scoutinggebouw hebben we een PETman staan. Dat is een grote flesvormige afvalbak voor het inzamelen van blikjes en petflessen met statiegeld.
Op deze manier willen we meehelpen aan een duurzame afvalinzameling en meteen ook geld genereren voor onze groepskas.
Helpt u ook mee?
En vraagt u familie, buurtgenoten, vrienden en bekenden om ook mee te helpen?

Blikjes en petflessen kunnen gebracht worden tijdens onze wekelijkse programma's op de vrijdagavond (18:00 - 22:00 uur) en op de zaterdag (10:00 - 22:00 uur).
Of u geeft ze mee aan uw zoon of dochter.
Graag alléén blikjes en petflessen waar het **Nederlandse statiegeldlogo** op afgebeeld is en die helemaal leeg zijn.
Alvast hartelijk dank voor uw support.

Sponsorkliks

Wil je de kas van Scouting VKG spekken zonder daar zelf een centje pijn van te hebben? Dat kan! Ben je van plan iets kopen via internet, gebruik dan deze link: https://www.sponsorkliks.com/?skid=10454. Een klein gedeelte van het aankoopbedrag komt rechtstreeks in de groepskas van VKG terecht.

Winkels als bol.com, Coolblue, Hema, MediaMarkt en verrassend veel andere winkels doen mee met Sponsorkliks. Je komt ze allemaal tegen als je bovenstaande link aanklikt.

Als je Scouting VKG gratis wil sponsoren, moet je er wel aan denken om de winkel van je voorgenomen aankoop altijd via https://www.sponsorkliks.com/?skid=10454 te bezoeken. Wanneer je rechtstreeks naar de webwinkel gaat, levert dat VKG niets op.
Je kan natuurlijk ook altijd gebruik maken van de link op de home-pagina van de VKG website: https://scouting-vkg.nl/

Je blijft anoniem
Noch SponsorKliks, noch Scouting VKG weet wie er iets besteld heeft, je hoeft namelijk niet in te loggen. SponsorKliks weet alleen bij welke webwinkel iets is besteld, voor welk orderbedrag en dat de commissie voor Scouting VKG bedoeld is.

Vergeet niet om dit onder de aandacht te brengen bij familie, vrienden en kennissen!
Alvast bedankt voor de sponsoring!

SponsorKliks
Gratis sponsoren!

Zomerkampen 2027

Bevers
Zondag 25 juli t/m dinsdag 27 juli

Junior welpen
Zaterdag 24 juli t/m donderdag 29 juli

Senior welpen
Zondag 25 juli t/m vrijdag 30 juli

Junior Scouts
Zaterdag 24 juli t/m zondag 1 augustus

Senior Scouts
Vrijdag 23 juli t/m zondag 1 augustus

Explorers
In periode 2 augustus - 16 augustus

Vragen of klachten?

Heeft u vragen of opmerkingen over de programma's, weekenden of andere zaken, neemt u dan contact op met de teamleider(ster) van de groep waar uw kind bij zit.

Ook kunt u naar het HK bellen vanaf een half uur vóór tot een uur ná het programma. Maar nog beter is het om persoonlijk met de teamleider(ster) in het HK uw vragen of problemen te bespreken. Mocht dit alles niet naar tevredenheid verlopen, neemt u dan contact op met de groepsbegeleiding: groepsbegeleiding@scouting-vkg.nl

Voor de Bevers en Welpen: **Marloes Hallers** en **Rianne Boumans**
Voor de Scouts en Explorers: **Tiny Daemen**

De teamleiding:

Sanne Jaspers	bevers@scouting-vkg.nl
Ella Kusters	junior-welpen@scouting-vkg.nl
Jules Otermans	senior-welpen@scouting-vkg.nl
Alexander Bartels	hobbitsidris@scouting-vkg.nl
Rens Rekko	ambiorix@scouting-vkg.nl
Jules Kuiper	explorers@scouting-vkg.nl

Kader 2026-2027

Wie dit jaar allemaal deel uitmaken van het kader, kunt u lezen in het volgende overzicht van de diverse leidingteams.

Bevers, "Grummelkes"
Programma op zaterdag, 10:00 - 11:30 uur.
bevers@scouting-vkg.nl



Teamleiding:	Sanne Jaspers
Overige leiding:	Noor Gemeni
	Thijs Willems

Welpen-junior , "Pamara" en "Enburonen"
Programma op zaterdag, 12:00 - 14:00 uur
junior-welpen@scouting-vkg.nl



Teamleiding:	Ella Kusters
Overige leiding:	Noah de Jager
	Tijs Kusters
	Jill v.d. Schoor
	Bram Storcken
	Daniek Zeelen
Hulpleiding:	Imke Wierikx

Welpen-senior, "Maori" en "Sunici"
Programma op zaterdag, 14:30 - 16:30 uur
senior-welpen@scouting-vkg.nl



Teamleiding:	Jules Otermans
Overige leiding:	Jesse Brökling
	Isis Meulenbeek
	Donnée Sangers
	Lina Otermans
	Timo Zeelen

Scouts, junior scouts, "Hobbits & Idris"
Programma op vrijdag, 18:00u - 20:30 uur
hobbitsidris@scouting-vkg.nl



Teamleiding:	Alexander Bartels
Overige leiding:	Matthijs Frantzen
	Pim Kusters
	Guus Pot
	Gijs Rekko

Scouts, senior scouts, "Ambiorix"
Programma op vrijdag, 18:00 - 20:30 uur
ambiorix@scouting-vkg.nl



Teamleiding:	Rens Rekko
Overige leiding:	Suus Bisschops
	Ivo Frantzen
	Jordy v. Wersch

Explorers, "Afdeling 143"
Programma op vrijdag van 20:00u tot 22:30u
explorers@scouting-vkg.nl



Teamleiding:	Jules Kuiper
Overige leiding:	Chimène Sangers
	Lotte Storcken
	Zora Baggen

Algemene bagagelijst

Hier volgt een algemene lijst met wat je moet meenemen op een zomerkamp. Naast deze lijst graag aandacht voor de dingen die per speltak verschillen. Welke dat zijn, vindt u in de kampbrief van de afzonderlijke speltakken. Lees ook in deze kampbrieven wat er **NIET** meegenomen mag worden!

Slaapspullen:

- Luchtbed met pomp (Bevers, Welpen)
- Matje (Scouts)

Dus **géén** veldbedje, stretcher of tweepersoons luchtbed

- Slaapzak (eventueel met lakenzak) en kussen
- Pyjama
- Knuffelbeest
- Zaklamp (denk aan volle batterij!)

Toiletartikelen:

- Minimaal drie handdoeken en washandjes
- Toilettas met tandenborstel, tandpasta, zeep in zeepdoosje, kam en/of borstel, eventueel zonnebrandolie en anti-muggenspray

Kleding en schoeisel:

- Voor elke dag een setje ondergoed
- Voor elke dag een paar sokken
- Lange broek(en)
- Korte broek(en)
- Trui(en)
- Shirts, blouses, hemden
- Zwemspullen

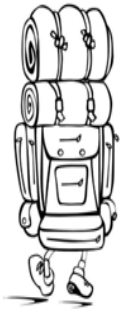

- Wandelschoenen
- Waterschoenen



Overige:

- Pet
- Drinkfles
- Klein rugzakje
- Eventueel een zonnebril
- ***Twee theedoeken!!***

Beslist niet meenemen:

- Alcohol en energiedrankjes (ook geen alcoholvrij/Radler 0,0%)
- GSM, smartphone, MP3-speler, Ipod e.d.
- (E)-sigaretten
- Zie verder de zomerkampbrieven van de speltakken

Tips voor het inpakken:

1. Pak alles in plunjezak of in grote, stevige reistas. Niet in plastic zakken of vuilniszakken. In plaats van spullen aan je tas te binden, is het beter een extra tas mee te nemen. **Voorkom dat er losse spullen meegenomen moeten worden!**
2. Voorzie alles van naam (eventueel met leukoplast).
3. Alles wat in de tas gaat, inpakken in een aparte plastic zak. Alle sokken in een aparte zak, alle ondergoed in een zak, etc.
4. Neem extra lege zakken mee voor vuile was.
5. Stop een lijstje in de tas met daarop alles genoteerd wat meegenomen is.

N.B.: ouders, als u de bagage inpakt, doe dat dan samen met uw kind zodat het óók weet wat het meeneemt.
Géén medicatie bij de bagage of in de toilettas inpakken! Dit geldt ook voor medicatie uit de huisapotheek zoals paracetamol. Medicatie graag inleveren voorzien van naam en instructie bij de EHBO'er van de betreffende speltak.

Bevers

Heee lieve beverssssss! Daar zijn we weer met het nieuws vanuit de bevergroep. Het was een bewogen paar maanden, dus pak er een kop thee bij (of limonade) en lees lekker mee.

We sloten het vorige seizoen af met een bever festival, oftewel een muziekkamp. Er werd fanatiek gequizd, er werd gebakken (en natuurlijk ook geproefd) en we maakten kennis met allerlei soorten muziek. Maar bovenal hadden we het gewoon heel gezellig samen. Een beter einde van het seizoen hadden we ons niet kunnen wensen. Daarna kwam de overvliegdag, een dag met veel springkussens, spelletjes en uiteraard taart (waarover geen klachten waren). Toch was het ook een beetje een rare dag, want een groot deel van onze bevers is doorgevlogen naar de welpen. Jullie gaan het daar vast super leuk hebben, maar we gaan jullie ontzettend missen. Kom gerust nog eens zwaaien als jullie ons zien!

Het nieuwe seizoen is inmiddels ook alweer volop bezig. We hebben elkaar beter leren kennen en ook het dorp Hotsjitonia is ons niet meer onbekend. We zijn al de natuur in geweest, hebben de handjes uit de mouwen gestoken om creatief bezig te zijn en de ouderochtend zit er ook alweer op. Het gaat dus lekker snel, en dat vinden we helemaal niet erg. Op de overvliegdag zijn niet alleen bevers overgevlogen. Ook Sterre en Keet zijn meegegaan naar de jongste welpen, en Rozemarijn is helaas moeten stoppen. Ook jullie gaan we missen, maar de welpen boffen maar met jullie. Zo bleven Bob en Rebbel met z'n tweeën over. Dat was een prima duo, maar met een flinke groep bevers is een extra paar handen toch wel erg welkom. Gelukkig hebben we er iets op gevonden: een superlieve nieuwe leidinggevende komt ons dit jaar helpen! Tijd voor een voorstelrondje.

Fleur (officieel Noor Gemeni):



Fleur is 19 en zit al twaalf jaar bij de scouting, dus ze kent alle scouting trucjes. Dit is haar derde jaar als leiding. Ze doet de opleiding tot bloemist en werkt daarnaast bij de Lidl, dus ze weet zowel hoe je een prachtig boeket maakt als hoe je een pallet wegzet. Wie ooit bloemen of boodschappen nodig heeft, weet nu bij wie hij moet zijn. In haar vrije tijd gaat ze het liefst wandelen. Haar lievelingsfruit is kers.

Bob (officieel Thijs Willems):

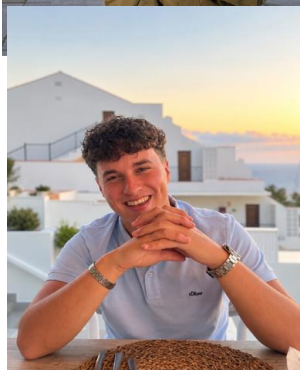

Bob is 18 en werkt in de ouderenzorg bij Vivantes in Oud-Geleen. Daarnaast studeert hij HBO Social Work, dus als er ruzie is over wie er mag beginnen met een spel, is hij de aangewezen persoon om dat op te lossen. Hij is lid van de scouting sinds zijn zesde en is nu in zijn derde jaar als leiding. Buiten de opkomsten vind je hem in de sportschool, op feestjes of bij vrienden. Zijn lievelingsfruit is mango.

Rebbel (officieel Sanne):



Rebbel is 19 en studeert geneeskunde in Maastricht. Mocht een bever dus ooit een schaafwondje oplopen, dan zit het goed. Naast haar studie werkt ze in de ouderenzorg bij Vivantes (Bloemenhof). Bij de bevers is ze teamleidster, dus zij houdt de boel draaiende. Het is al haar derde jaar als leiding. Daarnaast past ze graag op kinderen en speelt ze in de harmonie. Haar lievelingsfruit is druif.

Samen zorgen we ervoor dat jullie elke opkomst iets leuks te doen hebben. Ideeën zijn altijd welkom, dus kom ze gerust bij ons kwijt.

Pak de agenda erbij, want dit wil je niet missen:

- 24 oktober: ouder kinddag. Een middag om samen iets leuks te doen ipv ouderkindkamp. Bevers en ouders, jullie zijn allemaal welkom.
- 31 oktober: geen programma ivm kaderweekend.
- 21 en 22 november: herfstkamp. Een weekend vol herfstplezier, laarzen aan en de slaapzak mee!
- 22 en 23 mei: lentekamp. Dat is nog even wachten, maar zet het alvast in je agenda.

Wij hebben er in elk geval weer zin in. Tot zaterdag!

Liefs,
Bob, Rebbel en Fleur



Junior Welpen



Hallo Welpen en Welpeninnen!
Wat zijn we weer blij om terug op scouting te zijn! Na een te gek zomerkamp met veel Disney avonturen, zijn jullie inmiddels alweer volledig aan de slag om dit jaar nog leuker te maken dan het vorige!
Na de overvliegdag hebben we kennisgemaakt met alle nieuwe gezichtjes, zowel kinderen als leiding. Daarna zijn we met de hele groep de stormbaan opgerend en wilden een paar van jullie de krentenbollen van de leiding stelen….
Ook wensen we iedereen die niet meer bij onze groep zit, veel succes! We gaan jullie missen en hopen jullie snel weer te zien.

Nu alle tranen gevloeid zijn en de tissues volop gebruikt worden, kunnen we ons focussen op dit jaar, want wat hebben we al veel gedaan! We zijn begonnen met een kennismakingsspel, waarbij jullie erachter kwamen wat iedereen leuk vindt om te doen. Ook hebben jullie super vette knikkerbanen gebouwd in het bos! Toch was het heel erg jammer dat we afscheid moesten nemen van de schommelboom…. Toen kwam er een sportprogramma, waarbij we overduidelijk konden zien wie de snelste persoon is in onze groep (Noah wacht nog steeds totdat iemand hem kan bijhouden). Tijdens de garagesale in de wijk hebben we ook niet stilgezeten. Wat begon met een simpel ongeslepen potlood is geëindigd tot een piratenschip, dvd-speler met monitor en speakerset, een tuinkussen

set en vier mega grote stift dozen. Wat waren jullie toch goed in het onderhandelen en ruilen met de mensen uit de buurt!



Toch kijken we al voorzichtig vooruit naar de volgende **belangrijke data:**

- **10 oktober:** Oudermiddag
- **31 oktober:** Géén programma ivm kaderweekend
- **7 en 8 november:** Herfstkamp (meer info volgt nog!)
- **26 december:** Géén programma
- **2 januari:** Géén programma

Dan nog een paar belangrijke mededelingen:

-> Wij willen elk programma iedereen in uniform zien (**blauwe** spijkerbroek, blouse en/of T-shirt en das). Als de letter R in de maand zit (en het niet super warm wordt) hebben we de blouse aan (september t/m april).
->Bij afmeldingen of vragen graag op tijd appen naar de teamleider Ella (telefoonnummer is te vinden in de Whatsapp-groep). Zit u hier nog niet in? Kom dan voor of na een programma even langs bij de leiding.

Dan is er nu nog maar een vraag over. Een super mega ultra belangrijke vraag:
Wie zijn de leiding? Alle leiding staan met een foto hieronder op een rijtje:

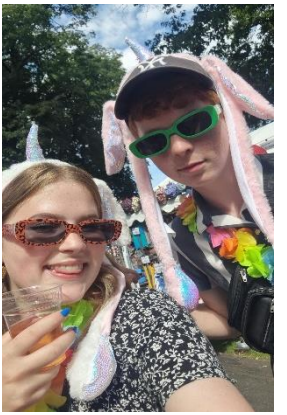

Ella (links) & Tijs (rechts)



Bram



Daniek



Imke



Jill



Noah

Senior Welpen



Hoi hoi oudste welpen!
Na een super leuk, avontuurlijk Expeditie Robinson zomerkamp zijn we alweer begonnen aan het nieuwe scoutingjaar.
Op de overvliegdag hebben we een beetje met elkaar kunnen kennismaken en hebben jullie de leiding weer liefdevol kunnen lastigvallen.
De afgelopen weken hebben we het jaar weer afgetrapt met een aantal leuke programma´s. Jullie zijn weer meer te weten gekomen over de leiding met een zoektocht rond het HK. Ook zijn we uiteraard het bos weer ingedoken en hebben we gestreden om de vlag bij levend stratego. En tijdens de garagesale met burendag zijn jullie met een bingokaart gaan rondzwalken in Geleen om zoveel mogelijk pareltjes voor thuis te verzamelen.
We hebben er onwijs veel zin in om nog meer leuke dingen met jullie mee te maken!



Hieronder volgt nog wat belangrijke data:
- 10 oktober: 14:30 uur, oudermiddag
- 14-15 oktober: Herfstkamp (meer info volgt nog)
- 30-31 januari: Winterkamp
- 25-30 juli: Zomerkamp

Bij afmeldingen of vragen graag tijdig een appje sturen naar teamleider Jules. (telefoonnummer is te vinden in de ouderapp)

Groetjes,
Jules, Jesse, Donnée, Isis, Timo en Lina.

Hobbits & Idris

hallo hobbits en idris

we hebben al een aantal programma's gehad en tot nu toe vind de leiding het hartstikke leuk en ik hoop jullie ook, we gaan ook over een tijdje pas op herfstkamp (😭jammer genoeg)



we hebben natuurlijk al een vet pionierprogramma gedaan waarbij wij met zijn allen al een hele groooooooooteee ladder hebben gebouwd waar hieronder een aantal fotos van staan



we hebben natuurlijk ook een kookprogramma al gehad waarbij wij deze oh zo vette foto hebben gemaakt.



Dan hebben we ook nog een aantal nieuwe leiding om daar kennis mee te maken heb ik mijn best gedaan om fotos te verzamelen van hen





alex (teamleider) guus (materiaalguy) matthijs (ehbo)




Pim (penningmeester) gijs (secatares)

Ambiorix



Hallo Ambi's.

Welkom in het nieuwe scouting jaar. Wij hebben er veel zin in, hopelijk jullie ook. We hebben al een paar programma's gehad en we gaan binnenkort alweer op herfstkamp. Lekker poepen op de hudo!!!

Er staan dit jaar veel leuke programma's op jullie te wachten, helaas geen Ikea dit jaar…. Wel gaan jullie zelf programma's maken om alvast te oefenen voor als jullie naar de Explores gaan. Ook gaan we vaker oefenen met de echte scouting technieken, zodat we de winst op RSW gaan binnenslepen!!



Dit zijn een aantal belangrijke datums:

Herfstkamp: 9,10,11 Oktober

Winterhike: 15,16,17 Januari

RSW: 9,10,11 April

Zomerkamp: 23 juli tot en met 1 augustus

Dit jaar hebben jullie weer een fantastisch nieuw leiding team met 3 bekende Rens, I-vo en Jordy. Daarnaast is er ook nog een nieuwe leiding vanuit de Hobbits & Idris erbij gekomen en dat is Suus.



Jordy



Suus

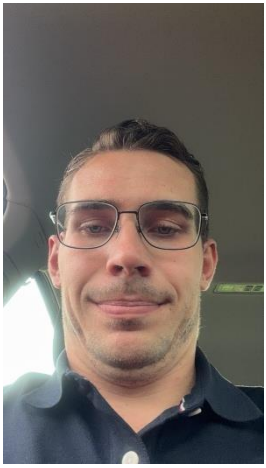

Rens



I-vo

Groetjes,

Rens, I-vo, Jordy en Suus

Explorers



Hallo Explorersss!

Ondertussen zijn jullie hopelijk allemaal weer een beetje bijgekomen van het vette zomerkamp! Het is alweer even geleden, maar we blikken graag nog even terug op een aantal hoogtepunten.

Op de eerste dag kwamen we er al snel achter hoe fijn het openbaar vervoer is (niet dus!). na iets meer uren dan verwacht in de treinen en bussen kwamen we eindelijk aan op de camping in Brno. Daar hebben we snel de tenten opgezet en konden we eindelijk gaan eten. Of nou ja, alles wat niet op de grond was gevallen. Gelukkig hebben we daarna nog genoeg andere leuke dingen gedaan! Zo zijn we naar een klimpark geweest, waar velen hun angsten hebben overwonnen en de nodige hoogtemeters hebben gemaakt. Ook zijn we de stad in gegaan waar we een leuke rondleiding hebben gekregen.

Daarna was het tijd om onze reis voort te zetten naar Praag. Onze camping lag op een soort eilandje, waardoor we met een pontje naar de overkant moesten. Dat bleek met twaalf personen en twaalf zware rugzakken nog een hele opgave. We verbaasden ons er dan ook over dat de boot het allemaal heeft overleefd en niet halverwege is gezonden. Eenmaal aangekomen in Praag hebben we natuurlijk niet stilgezeten. We kregen een super interessante rondleiding door de stad van onze eigen privé tourgids. Na heel wat speurwerk en geduld stonden we dan eindelijk oog in oog met een echte bobr! Voor sommigen was dit zonder twijfel het hoogtepunt van het kamp hahaha. Daarnaast zijn we gaan paintballen, waar een aantal nog dagenlang mooie blauwe herinneringen aan overhielden. Ook hebben we ons opgesloten in een escape room. Met hier en daar wat hulp (en duidelijke instructies over wat we vooral niet mochten doen) is het ons uiteindelijk gelukt om binnen de tijd te ontsnappen.

Ook buiten de geplande activiteiten hebben we ons goed vermaakt. De stekkerdoos die we speciaal zijn gaan halen, heeft overuren

gedraaid om al jullie telefoons continu op te laden. Dit was natuurlijk hard nodig om lekker veel potjes ‘Make it meme’ te kunnen spelen. Dit leverde een aantal pareltjes van memes op, waar we met z’n allen flink om hebben kunnen lachen. Sommige zullen we waarschijnlijk nog lang blijven herinneren!

Op de laatste dag was het tijd om nog één keer alle energie eruit te gooien. We zijn naar een gigantisch zwembad met superveel glijbanen geweest, waar dan ook volop gebruik van is gemaakt. Om het kamp helemaal in stijl af te sluiten, konden we natuurlijk niet ergens anders gaan eten dan bij jullie favoriete restaurant: de McDonalds!

Helaas kwam er ook aan dit geweldige kamp weer een einde en was het tijd om naar huis te gaan. Hoe laat we precies thuis zouden komen, bleef nog even spannend, aangezien de treinen op de terugweg er wederom niet zo veel zin in hadden. Gelukkig hadden we *maar liefst* acht uur vertraging…. Ach, na zo’n kamp konden die paar uurtjes er ook nog wel bij!

Maarrrr, genoeg over het zomerkamp! We kijken natuurlijk ook alweer vooruit, want er staat ons dit jaar opnieuw van alles te wachten. Jullie zijn inmiddels al hard aan de slag met het maken van jullie eigen programma’s en dat gaat hartstikke goed! Ook de verschillende kampcommissies zijn druk bezig om weer een aantal vette kampen te organiseren. En ook wij als leiding hebben een

aantal leuke leiding programma's voor jullie in petto. Genoeg om naar uit te kijken dus!

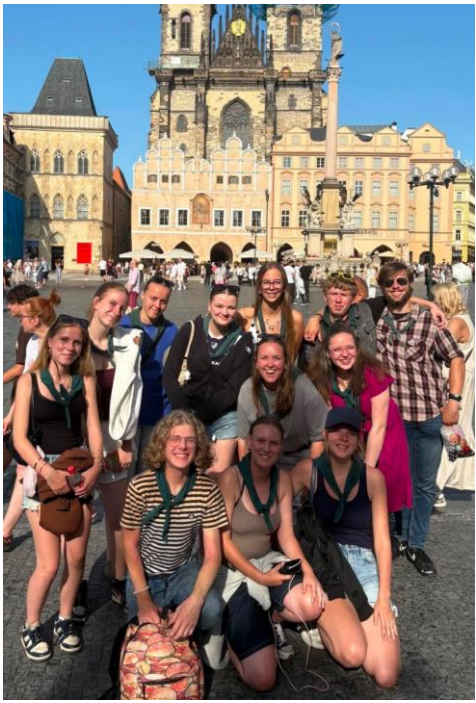

Ohja, we hebben het natuurlijk al tijdens onze vergaderingen gezegd, maar voor degenen die toen nog steeds met hun gedachten bij de bobrs zaten: pak je agenda er maar even bij en schrijf de volgende data erin!

- 30 oktober: geen programma
- 13, 14 en 15 november: herfstkamp
- 15, 16 en 17 januari: winterhike

We hebben er in ieder geval weer ontzettend veel zin in en hopen dat jullie dat ook hebben. Op naar een nieuw jaar vol leuke activiteiten, gezellige avonden, mooie avonturen en natuurlijk de nodige chaos. We gaan er samen weer een te gek jaar van maken!

Groetjes van jullie (bege)leiding,

Chimène, Jules, Lotte en Zora



Club van 50

Draag jij Scouting VKG een warm hart toe, maar ben je niet in de gelegenheid om actief te zijn voor onze vereniging? Dan bestaat de mogelijkheid om een financiële bijdrage te leveren.

Voor maar €50,- per jaar kan je lid worden van de Club van 50. Dit geld wordt gebruikt voor investeringen waar alle leden van VKG profijt van hebben en verdwijnt dus niet zomaar in de groepskas. Elk jaar kiest de Groepsraad de officiële bestemming van de inkomsten van de Club van 50 voor het komende seizoen. Denk hierbij aan spellen, kampeermaterialen, workshops voor de leiding, etc.

Wat krijg je er persoonlijk voor terug? Naast een eervolle vermelding op het ***Club van 50 bord*** dat in de hal van het HK hangt, ontvang je elk seizoen een uitnodiging voor een activiteit.
We houden je ook op de hoogte van waar de donaties van de Club van 50 aan besteed worden.

Lid worden kan het hele jaar door. Wil je lid worden? Neem dan contact met ons op via clubvan50@scouting-vkg.nl



Algemene Agenda

Oktober		
2	Oud Papier Actie (opa)	
30	geen programma door kaderweekend	alle speltakken
November		
1	geen programma door kaderweekend	alle speltakken
6	Oud Papier Actie (opa)	
28	UKG Pubquiz!!	
December		
4	Oud Papier Actie (opa)	
25/26	geen programma door kerstvakantie	alle speltakken
Januari		
1/2	geen programma door kerstvakantie	alle speltakken
8	Oud Papier Actie (opa)	
8/9	pasmoment scouting shirts	